l'étoile
Le cinéma de La Courneuve

Ciné Programme

du 13 octobre au 9 novembre 2021

Coup de cœur

GUERMANTES

Christophe Honoré en 5 dates

1995
Installation à Paris, après des études de cinéma à Rennes, et publication de son premier roman *Tout contre Léo*.

2002
17 fois Cécile Cassard, premier long métrage.

2007
Les chansons d'amour, prix du meilleur réalisateur au Festival du film romantique de Cabourg.

2014
Les métamorphoses, tiré des *Métamorphoses* d'Ovide, et

2018
Plaire, aimer et courir vite, prix Louis Delluc.

DE CHRISTOPHE HONORÉ • FRANCE, 2021, 2H19 • **GENRE** DRAME
AVEC LAURENT LAFITTE, ANNE KESSLER, ÉRIC GENOVESE, GILLES DAVID

Paris, été 2020. Une troupe répète une pièce d'après Marcel Proust. Quand on lui annonce soudain que le spectacle est annulé, elle choisit de continuer à jouer malgré tout, pour la beauté, la douceur et le plaisir de rester ensemble.

Séances : mercredi 27 à 17h, vendredi 29 à 18h, dimanche 31 à 19h15, lundi 1er novembre à 20h45

Ecrivain, réalisateur, scénariste, dramaturge et metteur en scène né à Carhaix (Finistère) le 10 avril 1970, il a publié une vingtaine de romans jeunesse, 5 romans adultes, 11 pièces de théâtre, mis en scène une vingtaine de pièces et opéra, et réalisés 17 film dont 1 clip, deux courts métrages et un téléfilm depuis 1995. Il a aussi quelques fois écrit des articles pour des revues de cinéma. Il est le scénariste tous ses films et a collaboré à l'écriture de 7 autres films. C'est un des auteurs-réalisateurs français majeurs aujourd'hui.

3 bonnes raisons d'aller voir ce film

1. Pour les acteurs
Pour des acteurs fantastiques !

2. Pour Proust
Parce que Proust, ce n'est toujours pas *has been*

3. Pour ne pas se tromper
Parce que les gens vont comprendre que ce n'est pas une marque de madeleine

Les événements du mois

VENDREDI 15 OCTOBRE • 20H
AVANT-PREMIÈRE SÉRIE **« GEEK »**
EN PRÉSENCE DE L'ÉQUIPE DE LA SÉRIE

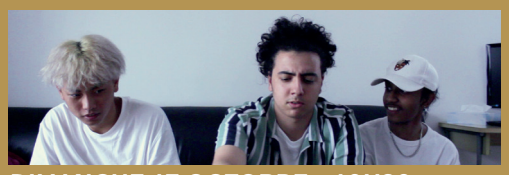

DIMANCHE 17 OCTOBRE • 10H30
CINÉ P'TIT DÉJ' + QUIZZ
MUSH-MUSH ET LE PETIT MONDE DE LA FORET
DE JOERI CHRISTIAEN – DÈS 4 ANS

MERCREDI 20 OCTOBRE À 15H45
CINÉ-GOÛTER
MONSTRES... PAS SI MONSTRUEUX !
DÈS 4 ANS

VENDREDI 22 OCTOBRE • 20H
CARTE BLANCHE AU CONSEIL LOCAL DE LA JEUNESSE
MIGNONNES DE MAIMOUNA DOUCOURÉ

SAMEDI 30 OCTOBRE
DOUBLE PROGRAMME HORREUR
CANDYMAN DE CLIVE BARKER À 18H
HURLEMENTS DE JOE DANTE À 20H

DIMANCHE 31 OCTOBRE • 14H
CINÉ GOÛTER • AVANT-PREMIÈRE
POUPELLE
DE YUSUKE HIROTA – DÈS 8 ANS

+ Atelier Fond vert (sur inscriptions par téléphone ou à cinema@ville-la-courneuve.fr)

QUARTIER LIBRE

Quartier Libre propose un rendez-vous d'avant-séances aux spectateurs des cinémas indépendants de la Seine-Saint-Denis. Quartier Libre réinvestit les quelques minutes qui précèdent le long métrage. Un projet culturel innovant – au service des salles de proximité et des spectateurs – qui donne accès à une palette de films variés, inventifs et libres.
Un programme de Cinémas 93.

Au programme ce mois-ci

DU 13 AU 19 OCTOBRE

STILLWATER

DE TOM MCCARTY • ÉTAS-UNIS, 2021, 2H20, VOSTF • **GENRE** DRAME, THRILLER **AVEC** MATT DAMON, CAMILLE COTTIN, ABIGAIL BRESLIN

Un foreur de pétrole de l'Oklahoma débarque à Marseille pour soutenir sa fille qu'il connait à peine mais qui purge une peine de prison, accusée d'un crime qu'elle nie avoir commis. Bill met un point d'honneur à innocenter sa fille. Au cours de ce cheminement intime, il va se lier d'amitié avec une jeune femme du coin tout en développant une conscience élargie de son appartenance au monde.

Film présenté hors-compétition au Festival de Cannes 2021

Séances : mercredi 13 à 19h15, vendredi 15 à 17h, samedi 16 à 21h15, dimanche 17 à 18h15, lundi 18 à 19h

BOÎTE NOIRE

DE YANN GOZLAN • FRANCE, 2021, 2H09 • **GENRE** DRAME, THRILLER • **AVEC** PIERRE NINEY, LOU DE LAÂGE, ANDRÉ DUSSOLLIER

Que s'est-il passé à bord du vol Dubaï-Paris avant son crash dans le massif alpin? Technicien au BEA, autorité responsable des enquêtes de sécurité dans l'aviation civile, Mathieu Vasseur est propulsé enquêteur en chef sur une catastrophe aérienne sans précédent. Erreur de pilotage ? Défaillance technique? Acte terroriste ? L'analyse des boîtes noires va pousser Mathieu à mener en secret sa propre investigation.

Séances : mercredi 13 à 17h, samedi 16 à 19h, dimanche 17 à 16h, lundi 18 à 16h45

VENDREDI 15 OCTOBRE • 20H
AVANT-PREMIÈRE DE LA SÉRIE

GEEK

DE MEDISTAN MAHESWARAN• **AVEC** ALI HOUALI, LOÏC QU, MILUCSAN MAHESWARAN, TAYYIP CENGIZ • FRANCE, 2021 • **GENRE** HUMOUR

ÉPISODE 1 : PIZZA H : 14MN

ÉPISODE 2 : PLAN À 4 : 16MN

Suivez le quotidien de ces lycéens qui vivent en colocation: Farès le « papa », Ashock le « rebelle », Johan « l'imbécile » heureux et Emre. Bien que leurs vies ne soient pas toujours facile, ils passent souvent de bons moments tous ensemble. Vous allez voir leur quotidien, leurs galères, et leurs passions.

Suivi d'une rencontre avec l'équipe de la série.

KUESSIPAN ♥

DE MYRIAM VERRAULT • CANADA, 2021, 1H57, VOSTF • **GENRE** DRAME • **AVEC** SHARON FONTAINE-ISHPATAO, YAMIE GRÉGOIRE, ÉTIENNE GALLOY

Nord du Québec. Mikuan et Shaniss, deux amies inséparables, grandissent dans une réserve de la communauté innue. Petites, elles se promettent de toujours rester ensemble. Mais à l'aube de leurs 17 ans, leurs aspirations semblent les éloigner : Shaniss fonde une famille, tandis que Mikuan tombe amoureuse d'un blanc et rêve de quitter cette réserve devenue trop petite pour elle...

Séances : vendredi 15 à 12h, samedi 16 à 16h45, lundi 18 à 21h30

DU 20 AU 26 OCTOBRE

LE SOMMET DES DIEUX

DE PATRICK IMBERT • LUXEMBOURG/FRANCE, 2021, 1H30 • **GENRE** ANIMATION/AVENTURE, DRAME • **AVEC** LES VOIX DE LAZARE HERSON-MACAREL, ERIC HERSON-MACAREL, FRANÇOIS DUNOYER

A Katmandou, le reporter japonais Fukamachi croit reconnaître Habu Jôji, cet alpiniste que l'on pensait disparu depuis des années. Il semble tenir entre ses mains un appareil photo qui pourrait changer l'histoire de l'alpinisme. Et si George Mallory et Andrew Irvine étaient les premiers hommes à avoir atteint le sommet de l'Everest, le 8 juin 1924 ? 70 ans plus tard, pour tenter de résoudre ce mystère, Fukamachi se lance sur les traces de Habu.

Séances : mercredi 20 à 14h, vendredi 22 à 12h, samedi 23 à 15h30, lundi 25 à 16h

+ Avant-séance Quartier Libre :
CHARLOTTE'S DRAYDREAM
DE MARLIES VAN DER WEL

VENDREDI 22 OCTOBRE • 20H
CARTE BLANCHE AU CONSEIL LOCAL DE LA JEUNESSE

MIGNONNES

DE MAIMOUNA DOUCOURÉ • FRANCE, 2020, 1H35 • **GENRE** DRAME, COMÉDIE • **AVEC** FATHIA YOUSSOUF, MEDINA EL AIDI, ESTHER GOHOUROU

Amy, 11 ans, rencontre un groupe de danseuses « Les Mignonnes ». Fascinée, elle s'initie à une danse sensuelle, dans l'espoir d'intégrer leur bande et de fuir un bouleversement familial...

L'AFFAIRE COLLECTIVE

DE ALEXANDER NANAU • ROUMANIE/LUXEMBOURG, 2021, 1H49, VOSTF • **GENRE** DOCUMENTAIRE

Après un tragique incendie au Colectiv Club, discothèque de Bucarest, de nombreuses victimes meurent dans les hôpitaux des suites de blessures qui n'auraient pas dû mettre leur vie en danger. Suite au témoignage d'un médecin, une équipe de journalistes d'investigation de la Gazette des Sports passe à l'action afin de dénoncer la corruption massive du système de santé publique. *L'Affaire collective* jette un regard sans compromis sur la corruption et le prix à payer pour la vérité.

Séances : mercredi 20 à 19h, samedi 23 à 17h30, dimanche 24 à 18h15, lundi 25 à 20h15

LES INTRANQUILLES

DE JOACHIM LAFOSSE • BELGIQUE/FRANCE/LUXEMBOURG, 2021, 1H58 • GENRE DRAME • **AVEC** LEÏLA BEKHTI, DAMIEN BONNARD, GABRIEL MERZ CHAMMAH

Leila et Damien s'aiment profondément. Malgré sa fragilité, il tente de poursuivre sa vie avec elle sachant qu'il ne pourra peut-être jamais lui offrir ce qu'elle désire.

Film présenté en compétition au Festival de Cannes 2021

Séances : mercredi 20 à 16h45, vendredi 22 à 17h30, samedi 23 à 20h, dimanche 24 à 16h, lundi 25 à 18h, mardi 26 à 12h

Jeunes publics

DU 13 AU 19 OCTOBRE

DIMANCHE 17 OCTOBRE • 10H30 • CINÉ P'TIT DÉJ + QUIZZ

MUSH-MUSH ET LE PETIT MONDE DE LA FORÊT

À PARTIR DE 4 ANS • **DE** JOERI CHRISTIAEN • FRANCE, 2020, 44 MN • **GENRE** FAMILLE, COMÉDIE

Si vous pensiez tout savoir du petit monde de la forêt, c'est que vous ne connaissez pas encore Mush-Mush, Lilit et Sep. Chaque jour, le trio des inséparables Champotes est entraîné dans de nouvelles aventures : sauver un arbre centenaire, protéger une rainette ou s'envoler à dos de libellule – c'est toujours une journée palpitante qui s'annonce !

Fini les sacs petits dej' ! Nous vous donnons rendez-vous comme avant dès 10h30 pour le petit déjeuner dans le hall du cinéma, suivi de la projection du film à 11h. A l'issue de la projection les enfants pourront participer à un quizz en salle.

+ Séances : mercredi 13 à 16h, samedi 16 à 15h45

PETITES DANSEUSES

À PARTIR DE 9 ANS • **DE** ANNE-LAURE DOLIVET • FRANCE, 2021, 1H31 • **GENRE** DOCUMENTAIRE

À quoi ressemble la vie de petites filles qui rêvent de devenir des danseuses étoiles ? Elles ont entre 6 et 10 ans. À la maison, à l'école ou dans la rue, elles vivent la danse avec passion. Mais comment grandir dans un monde de travail intensif, d'exigence et de compétitions quand on est si petite ?

Séances : mercredi 13 à 14h, samedi 16 à 14h, dimanche 17 à 14h, mardi 19 à 12h

+ Avant-séance Quartier Libre : ORCHESTRE DE MUSIQUE DE SALLE DE BAIN DE CAROLINE CAPELLE ET OMBLINE LEY

DU 20 AU 26 OCTOBRE

MERCREDI 20 OCTOBRE • 15H45
CINÉ-GOÛTER

MONSTRES... PAS SI MONSTRUEUX !

À PARTIR DE 5 ANS • COLLECTIF • FRANCE/BELGIQUE, 2013, 41 MINUTES, VF • **GENRE** AVENTURE, COMÉDIE

Nous avons l'habitude de voir au cinéma des monstres terrifiants... Mais ils ne sont pas toujours aussi terribles ! Ce programme de cinq courts-métrages vous propose un tour d'horizon des plus terribles créatures de la planète, sous un nouveau jour rempli de tendresse et d'humour !

+ Séances : samedi 23 à 14h30, dimanche 24 à 15h

DU 27 OCTOBRE AU 2 NOVEMBRE

GRANDIR C'EST CHOUETTE

À PARTIR DE 4 ANS • COLLECTIF • FRANCE/BELGIQUE/ESPAGNE, 2021, 52 MINUTES, VF • **GENRE** FAMILLE

Avez-vous peur du noir ? Avez-vous déjà lancé une « bouteille à la me » ? Êtes-vous déjà descendu dans un puits à la recherche de votre destin ? Dans son nouveau programme, La Chouette du cinéma revient vous présenter trois histoires d'enfants qui ouvrent grand leurs ailes !

Séances : mercredi 27 à 16h, samedi 30 à 16h30, lundi 1er novembre à 16h

ZOMBILLENIUM

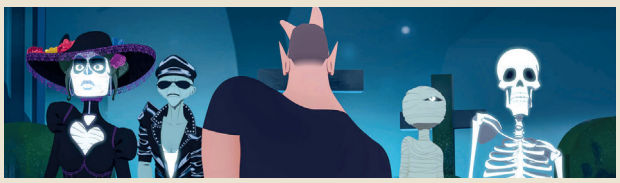

À PARTIR DE 7/8 ANS • **DE** ARTHUR DE PINS, ALEXIS DUCORD • FRANCE, 2017, 1H18 • **GENRE** FANTASTIQUE. COMÉDIE, AVENTURE

Dans le parc d'attractions d'épouvante Zombillénium, les monstres, zombies, vampires, loups garous et autres démons sont de vrais monstres dont l'âme appartient au Diable à jamais. Mais voilà, ils sont fatigués de leur job, fatigués de devoir divertir des humains consuméristes, voyeuristes et égoïstes, bref, fatigués de la vie surtout quand celle-ci est partie pour durer une éternité... Jusqu'à l'arrivée d'Hector le contrôleur des normes de sécurité, déterminé à fermer l'établissement....

Séances : mercredi 27 à 14h, vendredi 29 à 14h, samedi 30 à 14h30, lundi 1er novembre à 14h

DU 27 OCTOBRE AU 2 NOVEMBRE

SAMEDI 30 OCTOBRE • DOUBLE PROGRAMME HORREUR • À PARTIR DE 18H

DÉBUT SÉANCE 18H - CINÉ-BONBONS

CANDYMAN

DE NIA DA COSTA • ÉTATS-UNIS, 2021, 1H31, VF• **GENRE** ÉPOUVANTE-HORREUR • **AVEC** YAHYA ABDUL-MATEEN II, TEYONAH PARRIS, NATHAN STEWART-JARRETT • **INTERDIT - 12 ANS**

D'aussi loin qu'ils s'en souviennent, les habitants de Cabrini Green, une des cités les plus insalubres en plein cœur de Chicago, ont toujours été terrorisés par une effroyable histoire de fantôme, passant de bouche à oreille, où il est question d'un tueur tout droit sorti de l'enfer, avec un crochet en guise de main, qui pourrait apparemment être convoqué très facilement par qui l'oserait, rien qu'en répétant son nom 5 fois devant un miroir.

+ séances : vendredi 29 à 16h, dimanche 31 à 17h30, lundi 1er novembre à 17h

SUIVI À 20H DE

EN AVANT-PREMIÈRE

HURLEMENTS

DE JOE DANTE • ÉTATS-UNIS, 1981, 1H31, VOSTF• **GENRE** ÉPOUVANTE-HORREUR • **AVEC** DEE WAKKLACE, DENNIS DUGAN, PATRICK MC NEE • **INTERDIT -12 ANS**

Une série de meurtres effroyables terrorise la population de Los Angeles. Une jeune journaliste de télévision mène sa propre enquête.

Le film culte de Joe Dante ressort en version numérique, l'occasion de le (re)découvrir sur grand écran pour frissonner tous ensemble !

GUERMANTES ♥

DE CHRISTOPHE HONORÉ • FRANCE, 2021, 2H19 • **GENRE** DRAME • **AVEC** LAURENT LAFITTE, ANNE KESSLER, ERIC GENOVESE, GILLES DAVID **(VOIR PAGE 1)**

Paris, été 2020. Une troupe répète une pièce d'après Marcel Proust. Quand on lui annonce soudain que le spectacle est annulé, elle choisit de continuer à jouer malgré tout, pour la beauté, la douceur et le plaisir de rester ensemble.

Séances : mercredi 27 à 17h, vendredi 29 à 18h, dimanche 31 à 19h15, lundi 1er novembre à 20h45

JE M'APPELLE BADGAD

DE CARU ALVES DE SOUZA • BRÉSIL, 2021, 1H36, VOSTF• **GENRE** DRAME • **AVEC** GRACE ORSATO, HELENA LUZ,

Bagdad est une skateuse de 17 ans qui vit à Freguesia do Ó, un quartier populaire de la ville de São Paulo, au Brésil. Bagdad skate avec un groupe d'amis masculins et passe beaucoup de temps avec sa famille et avec les amis de sa mère. Ensemble, les femmes qui l'entourent forment un réseau de personnes qui sortent de l'ordinaire. Lorsque Bagdad rencontre un groupe de skateuses féminines, sa vie change soudainement.

Séances : mercredi 27 à 19h30, vendredi 29 à 20h30, lundi 1er novembre à 18h45, mardi 2 à 12h

+ Avant-séance Quartier Libre : ESPERANÇA
DE CÉCILE ROUSSET, JEANNE PATURLE ET BENJAMIN SERERO

DU 3 AU 9 NOVEMBRE

VENDREDI 5 • 14H • CINÉ-THÉ

PEAUX DE VACHES ♥

DE PATRICIA MAZUY • FRANCE, 1989, 1H27 • **GENRE** DRAME • **AVEC** SANDRINE BONNAIRE, JEAN-FRANÇOIS STÉVENIN, JACQUES SPIESSER

Ivres, les frères Roland et Gérard Malard mettent le feu à la ferme du second, provoquant la mort d'un vagabond. Dix ans plus tard, Roland revient chez Gérard, bouleversant sa nouvelle vie...

+ séances : samedi 6 à 18h, lundi 8 à 16h30, mardi 9 à 12h

+ Avant-séance Quartier Libre :
L'APPARTEMENT DE RAPHAËL FRYDMAN

MOURIR PEUT ATTENDRE

DE CARY JOJI FUKUNAGA • ÉTATS-UNIS/ROYAUME-UNIS, 2021, 2H44, VOSTF/V F• **GENRE** ACTION, THRILLER, ESPIONNAGE • **AVEC** DANIEL CRAIG, RAMI MALEK, LÉA SEYDOUX

James Bond a quitté les services secrets et coule des jours heureux en Jamaïque. Mais sa tranquillité est de courte durée car son vieil ami Felix Leiter de la CIA débarque pour solliciter son aide : il s'agit de sauver un scientifique qui vient d'être kidnappé. Mais la mission se révèle bien plus dangereuse que prévu et Bond se retrouve aux trousses d'un mystérieux ennemi détenant de redoutables armes technologiques...

Séances : mercredi 3 à 18h VF, vendredi 5 à 20h VF, samedi 6 à 20h VOSTF, dimanche 7 à 18h VOSTF, lundi 8 à 20h VOSTF

DIMANCHE 31 OCTOBRE • 14H
CINÉ GOÛTER
AVANT-PREMIÈRE

POUPELLE

À PARTIR DE 8 ANS • **DE** YUSUKE HIROTA • JAPON, 2021, 1H40, VF • **GENRE** FANTASTIQUE

Lubicchi vit au milieu de grandes cheminées dont l'épaisse fumée recouvre depuis toujours le ciel de sa ville. Il aimerait prouver à tous que son père disait vrai et que, par-delà les nuages, il existe des étoiles. Un soir d'Halloween, le petit ramoneur rencontre Poupelle, une étrange créature avec qui il décide de partir à l'aventure, à la découverte du ciel.

La projection sera suivie d'un
ATELIER TRUCAGES HALLOWEEN
(sur inscriptions par tél. 01 49 92 61 95 ou cinema@ville-la-courneuve.fr)

DU 3 AU 9 NOVEMBRE

LA FAMILLE ADDAMS : UNE VIRÉE D'ENFER

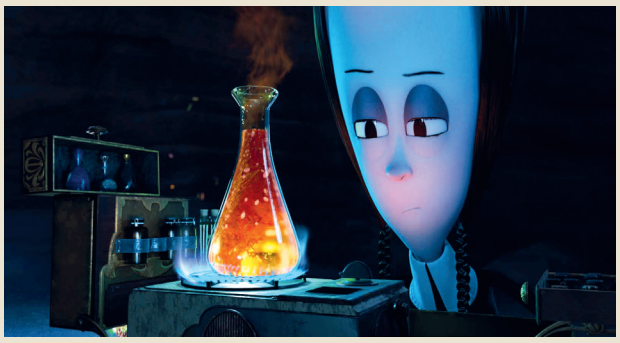

À PARTIR DE 8 ANS • **DE** GREG TIERMAN, CONRAD VERNON • ÉTATS-UNIS, 2021, 1H33, VF • **GENRE** FAMILLE, COMÉDIE

La famille la plus adorablement épouvantable d'entre toutes revient sur les écrans pour la suite de ses premières aventures avec La Famille Addams 2. Dans ce tout nouvel épisode, la famille Addams va se retrouver emberlificotée dans des aventures complètement déjantées, faites de situations loufoques, face à des personnages à la naïveté désarmante. Quoiqu'il arrive, toujours fidèle aux valeurs qui sont les siennes, la famille Addams ne manquera pas d'y apporter sa touche d'étrangeté et de bizarrerie.

Séances : mercredi 3 à 14h, jeudi 4 à 14h, samedi 6 à 14h, dimanche 7 à 16h

LE LION ET LE LOUP

À PARTIR DE 7 ANS • **DE** GILLES DE MAISTRE • FRANCE/CANADA, 2021, 1H39 • **GENRE** FAMILLE, AVENTURE

A la mort de son grand père, Alma, jeune pianiste de 20 ans revient dans la maison de son enfance, perdue sur une île déserte du Canada. Là, tout bascule quand un louveteau et un lionceau en détresse surgissent dans sa vie. Elle choisit de les garder pour les sauver et l'improbable se produit : ils grandissent ensemble et s'aiment comme des frères. Mais leur monde idéal s'écroule lorsque leur secret est découvert...

Séances : jeudi 4 à 16h, vendredi 5 à 16h, samedi 6 à 16h, dimanche 7 à 14h

7 JOURS

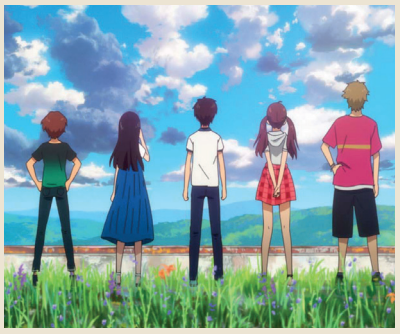

À PARTIR DE 12 ANS • **DE** YUUTA MURANO • JAPON 2021, 1H28, VOSTF/VF • **GENRE** ACTION, COMÉDIE

La veille des vacances d'été, Mamoru découvre que sa voisine Aya, dont il est secrètement amoureux, va déménager. Il lui propose de fuguer une semaine pour fêter ses 17 ans. Ils se cachent dans une usine désaffectée où ils sont rejoints par leurs amis. Ils découvrent bientôt qu'ils ne sont pas seuls à se cacher là : un jeune réfugié thaïlandais tente d'échapper à la police en attendant de retrouver ses parents. La joyeuse escapade prévue par Mamoru se transforme alors en guerre de 7 jours pour sauver leur protégé.

Séances : mercredi 3 à 16h VF, vendredi 5 à 12h VOSTF et 18h VF, lundi 8 à 18h VOSTF

Calendrier

du 13 octobre au 9 novembre 2021

Jeune public · Dispositif malentendants · Dispositif malvoyants · Coup de cœur · Pass Sortir en famille · Tarif découverte 3€ · Entrée libre

DU 13 AU 19 OCTOBRE	Mercredi 13	Jeudi 14	Vendredi 15	Samedi 16	Dimanche 17	Lundi 18	Mardi 19
MUSH-MUSH ET LE PETIT MONDE DE LA FORÊT (44min)	16h			15h45	10h30 ciné-ptit déj + quiz		
PETITES DANSEUSES (1h31) AVANT-SÉANCE : **ORCHESTRE DE MUSIQUE DE SALLE DE BAIN** DE CAROLINE CAPELLE ET OMBLINE LEY	14h			14h	14h		12h
KUESSIPAN (1h57) VOSTF			12h	16h45		21h30	
BOÎTE NOIRE (2h09)	17h			19h	16h	16h45	
AVANT-PREMIÈRE SÉRIE "GEEK" (1h30)			20h				
STILLWATER (2h20) VOSTF	19h15		17h	21h15	18h15	19h	

DU 20 AU 26 OCTOBRE	Mercredi 20	Jeudi 21	Vendredi 22	Samedi 23	Dimanche 24	Lundi 25	Mardi 26
MONSTRES...PAS SI MONSTRUEUX ! (41 min) VF	15h45 Ciné-goûter			14h30	15h		
LE SOMMET DES DIEUX (1h30) AVANT-SÉANCE : **CHARLOTTE'S DRAYDREAM** DE MARLIES VAN DER WEL	14h		12h	15h30		16h	
LES INTRANQUILLES (1h58)	16h45		17h30	20h	16h	18h	12h
L'AFFAIRE COLLECTIVE (1h49) VOSTF	19h			17h30	18h15	20h15	
MIGNONNES (1h35) CARTE BLANCHE AU CONSEIL LOCAL DE LA JEUNESSE			20h				

DU 27 OCTOBRE AU 2 NOVEMBRE	Mercredi 27	Jeudi 28	Vendredi 29	Samedi 30	Dimanche 31	Lundi 1er	Mardi 2
GRANDIR C'EST CHOUETTE (52 min) VF	16h			16h30		16h	
AVANT-PREMIÈRE POUPELLE (1h40) VF					14h Ciné-goûter + atelier fond vert		
ZOMBILLENIUM (1h20)	14h		14h	14h30		14h	
DOUBLE PROGRAMME HORREUR ! — **CANDYMAN INT. -12 ANS** (1h31) VF			16h	18h + Ciné-bonbons	17h30	17h	
DOUBLE PROGRAMME HORREUR ! — **HURLEMENTS INT. -12 ANS** (1h31) VOSTF				20h AVP			
GUERMANTES (2h19)	17h		18h		19h15	20h45	
JE M'APPELLE BAGDAD (1h36) VOSTF AVANT-SÉANCE : **ESPERANÇA** DE CÉCILE ROUSSET, JEANNE PATURLE ET BENJAMIN SERERO	19h30		20h30			18h45	12h

DU 3 AU 9 NOVEMBRE	Mercredi 3	Jeudi 4	Vendredi 5	Samedi 6	Dimanche 7	Lundi 8	Mardi 9
LA FAMILLE ADDAMS 2 : UNE VIRÉE D'ENFER (1h33) VF	14h	14h		14h	16h		
LE LOUP ET LE LION (1h39)		16h	16h	16h	14h		
7 JOURS (1h28) VOSTF/VF	16h VF		12h VOSTF 18h VF			18h VOSTF	
MOURIR PEUT ATTENDRE (2h44) VOSTF/VF	18h VF		20h VF	20h VOSTF	18h VOSTF	20h VOSTF	
PEAUX DE VACHES (1h27) AVANT-SÉANCE : **L'APPARTEMENT** DE RAPHAËL FRYDMAN			14h Ciné-thé	18h		16h30	12h

Prochainement

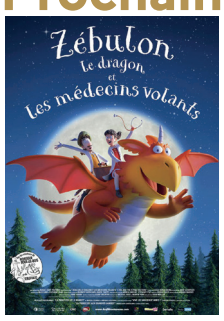

ZEBULON ET LES MÉDECINS VOLANTS

RON DÉBLOQUE

VENOM : LET THERE BE CARNAGE

BARBAQUE

LES ÉTERNELS

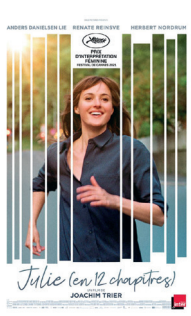

JULIE (EN 12 CHAPITRES)

ILLUSIONS PERDUES

THE FRENCH DISPATCH

POUR LE CONFORT ET LA TRANQUILLITÉ DE TOUS, L'ENTRÉE DANS LA SALLE NE SERA PLUS AUTORISÉE 10 MINUTES APRÈS LE DÉBUT DE LA SÉANCE.

SÉANCES SCOLAIRES : LA PROGRAMMATION EST ACCESSIBLE À UN TARIF PRÉFÉRENTIEL.
CONTACT : LAETITIA SCHERIER (01 49 92 61 95).

Tarifs

PLEIN : 6 € - RÉDUIT : 5 €
MOINS DE 18 ANS : 4 €
SUPPLÉMENT PROJECTION 3D : 1 €
ABONNEMENT ANNUEL : 5 €
DONNE ÉGALEMENT DROIT AUX TARIFS RÉDUITS DANS LES AUTRES SALLES DE CINÉMA DU DÉPARTEMENT
ABONNÉ ADULTE : 4 €
ABONNÉ JEUNE PUBLIC : 2,50 €

Contact

01 49 92 61 95

S'y rendre...

1, allée du Progrès, La Courneuve

Ⓜ **7** LA COURNEUVE – 8-MAI-1945
Ⓣ **1** HÔTEL-DE-VILLE DE LA COURNEUVE, FACE AU CINÉMA
RER **B** LA COURNEUVE- AUBERVILLIERS
P PARKING DE LA MAIRIE À 3MIN.

SALLE ÉQUIPÉE EN 35 MM, NUMÉRIQUE, 3D, RELIEF ET SON 7.1.

SALLE ACCESSIBLE AUX PERSONNES EN SITUATION DE HANDICAP.
POUR LES FILMS ACCESSIBLES AUX MALENTENDANTS ET AUX MALVOYANTS, SE RENSEIGNER AUPRÈS DU CINÉMA

L'ÉQUIPE
DIRECTION NICOLAS REVEL
JEUNE PUBLIC LAËTITIA SCHERIER, MARIE ROCH
RÉGIE, ADMINISTRATION AZIZ ZERROUGUI
PROJECTION BRUNO KAJJAJ, MATHIEU BOUVARD
CAISSE AFFICHAGE SAÏD ALLALI, VANUJAN WIGNESWARAN

L'ÉTOILE EST SUR
Recevez le programme par mail. Envoyez vos coordonnées à **cinema@ville-la-courneuve.fr**